

**Plan de amplasament și delimitare a imobilului.**  
**Scara 1:2000**

ANEXA NR. 1.3.

Nr. cadastral	Suprafața măsurată a imobilului (mp)	Adresa imobilului
	5657	intravilan mun. Satu Mare, strada Grădinarilor, jud. Satu Mare
Nr. Cartea Funciară		Unitatea Administrativ Teritorială (UAT)
		SATU MARE

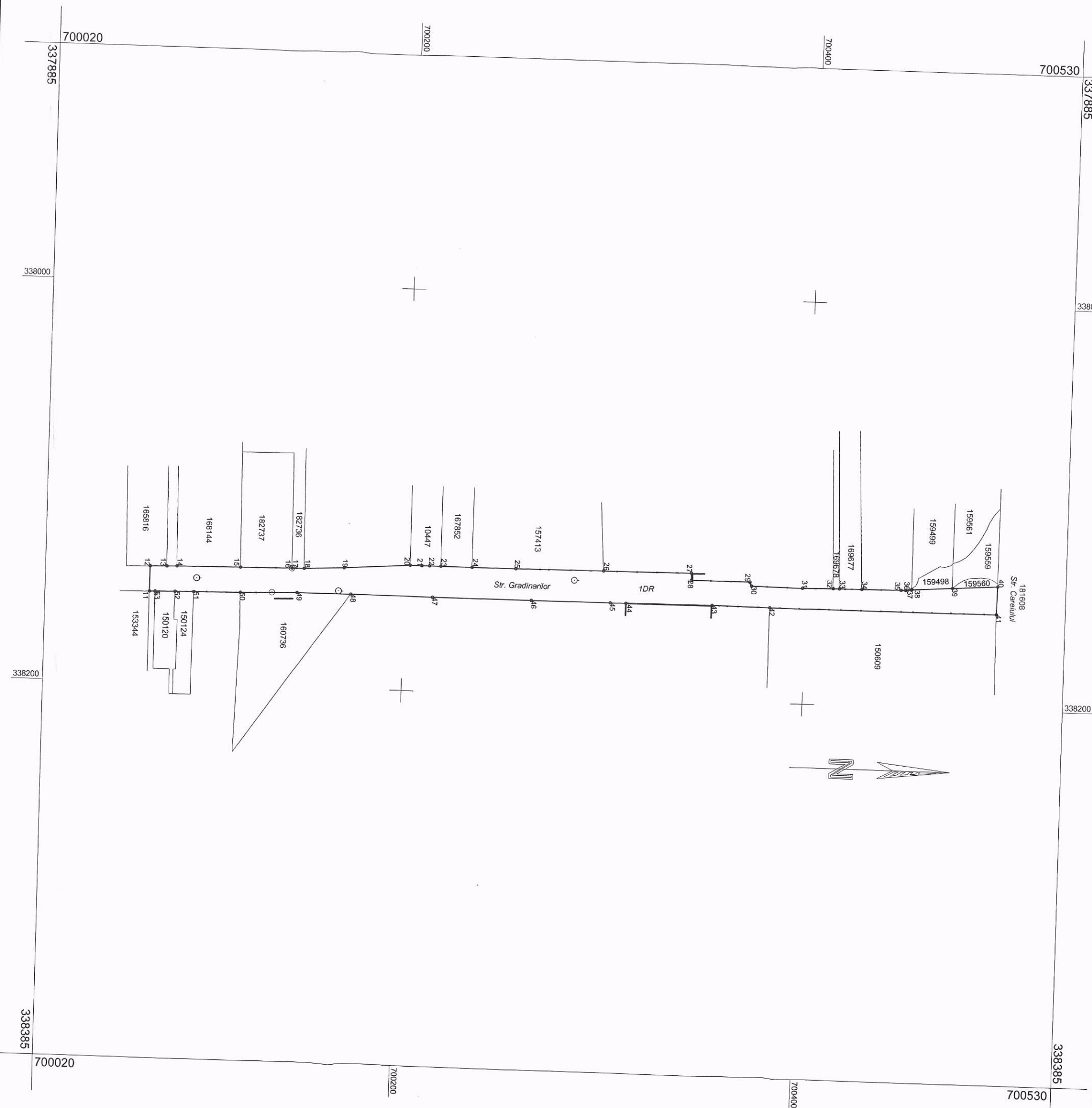

A. Date referitoare la teren		Mentțiuni	
Nr. parcelă	Categorie de folosință	Suprafața (mp)	
1	DR	5657	
Total		5657	STRADA GRADINARIILOR
B. Date referitoare la construcții		Mentțiuni	
Cod	Destinația	Suprafața construită la sol (mp)	
	Total		

Suprafața totală măsurată a imobilului = 5657 mp  
Suprafața din act = 5657 mp

Executant: BUDAI ZSOLT - PETRU

Certificat de autorizare a executării lucrărilor de cadastru, emis de Serviciul Public de cadastru și geoinformații teritoriale al județului Satu Mare, în baza prezentei cereri de autorizare a executării lucrărilor de cadastru, nr. 0014/10.11.2010, categoria SYNTAX S.R.L.  
 Seria RO-SM-F, Nr. 0014/10.11.2010, categoria SYNTAX S.R.L.  
 Autoritatea de autorizare a executării lucrărilor de cadastru, nr. 0906/28.07.2016, clasa III  
 Nr. 0014/10.11.2010, categoria SYNTAX S.R.L.  
 Confirmați în baza prezentei cereri de autorizare a executării lucrărilor de cadastru, nr. 0906/28.07.2016, clasa III  
 Nr. 0014/10.11.2010, categoria SYNTAX S.R.L.  
 Confirmați în baza prezentei cereri de autorizare a executării lucrărilor de cadastru, nr. 0906/28.07.2016, clasa III  
 Nr. 0014/10.11.2010, categoria SYNTAX S.R.L.

**Inspector**  
 Confirm introducerea imobilului în baza de date integrată și atribuirea numărului cadastral  
 Semnătura și parafa  
 Data.....  
 Ștampila BCPI